



DESARROLLO RURAL

PLAN OPERATIVO ANUAL 2023

Contenido

| | |
|---|----|
| I.- PRESENTACIÓN | 2 |
| II.- MARCO JURÍDICO..... | 3 |
| III.- DIAGNOSTICO GENERAL | 4 |
| IV.- FILOSOFIA DE LA DIRECCION (MISIÓN Y VISIÓN)..... | 5 |
| V.- DESARROLLO DE PLAN | 6 |
| VI.- NOMBRE DEL PROGRAMA | 7 |
| VII.- OBJETIVOS..... | 7 |
| VIII.- ESTRATEGIAS GENERALES O LINEAS DE ACCIÓN | 8 |
| IX.- METAS | 12 |
| X.- ANEXOS | 13 |

I.- PRESENTACIÓN

El Programa Operativo Anual 2023 (POA), permite presupuestar los recursos humanos, materiales y financieros y con esto poder realizar las acciones propuestas para el Plan Operativo, de esta manera se podrá dar a conocer el desarrollo de las obras y las actividades que el departamento tendrá como meta cumplir en el presente año de 2023.

El presente POA, será la línea base para poder realizar las actividades del presente año 2023, el principal objetivo será el beneficiar a los diferentes productores que hay en el municipio, mediante apoyo de asociaciones estatales y convenios.

El incremento de la producción en el municipio de Tancanhuitz será una de las principales metas para el departamento, por lo que realizarán estrategias para poder lograrlo.

II.- MARCO JURÍDICO

- Constitución política de los Estados Unidos Mexicanos; Constitución política del Estado Libre y Soberano de Morelos.
- Ley orgánica de la Administración Pública del Estado de San Luis Potosí.
- Ley de Justicia Administrativa del Estado de San Luis Potosí.
- Ley de Presupuesto, Contabilidad, y Gasto público del estado de San Luis Potosí.
- Ley Estatal de responsabilidades de los servicios públicos.
- Ley de procedimientos administrativos del Estado de San Luis Potosí.
- Ley estatal de planeación.
- Ley de fomento económico para el estado de San Luis Potosí.
- Ley orgánica Municipal del estado de San Luis Potosí.
- Ley de fomento agrícola del estado de San Luis Potosí.
- Ley de ganadería del estado de San Luis Potosí.

III.- DIAGNOSTICO GENERAL

El municipio de Tancanhuitz, tiene una amplia cantidad de productores según datos del INEGI, en el municipio se cuenta con un total de 2359 productores de diferente producción pero solo una pequeña cantidad se dedica a la comercialización, los cuales resaltan la producción caña que tiene una cantidad de 170 productores en el Municipio, cítricos con 10 productores, apicultura con una cantidad de 15 productores, y ganadería contando con 107 productores registrados. Los cuales a pesar de tener una gran producción carecen de apoyos de herramientas que puedan ayudar a mejorar su producción, se les está dando como prioridad a los productores de caña ya que son los que mayor producción tienen, y se puede reflejar ya que el departamento ha recibido varias solicitudes de productores solicitando un molino de motor o Trapiche, de los diferentes Ejidos y comunidades del Municipio.

Asimismo el municipio buscara ante las instancias correspondientes tanto estatal y federal, para que los productores del municipio tengan un mejor mercado para sus productos del campo.

IV.- FILOSOFIA DE LA DIRECCION (MISIÓN Y VISIÓN)

Misión:

Ser una institución la cual instrumente la promoción, difusión y la ejecución de programas tendientes al desarrollo del sector agrícola y ganadero, así también proporcionando alternativas y soluciones de crecimiento económico productivo.

Visión:

Contribuir al crecimiento de la economía municipal, mediante la capacitación de los ciudadanos en las actividades productivas del municipio.

V.- DESARROLLO DE PLAN

- **NOMBRE DEL PROGRAMA**
- **OBJETIVO (fin de la MIR)**
- **ESTRATEGIAS O LINEAS DE ACCION (mínimo 5 actividades a realizar)**
- **METAS (Producto, Servicios) (mínimo 1 que sea cuantificable)**

VI.- NOMBRE DEL PROGRAMA

DESARROLLO ECONÓMICO INTEGRAL SUSTENTABLE

VII.- OBJETIVOS

Propósito: La población del municipio de Tancanhuitz logra el incremento de la derrama económica.

Objetivo: fortalecer las capacidades competitivas y productivas del municipio y sus sectores económicos mediante la creación de políticas públicas que generen las condiciones para el desarrollo de empresas locales nuevos sectores de mayor derrama económica y la vinculación entre los sectores secundarios y terciarios.

VIII.- ESTRATEGIAS GENERALES O LINEAS DE ACCIÓN

Componente 1.- Capacitación Para Fortalecer el sector Agropecuario del municipio de Tancanhuitz Implementada.

Actividad 1.- Capacitaciones con los diferentes productores del municipio al cuidado de su producción Implementada

Total de Población beneficiada: Beneficiando a 190 productores agrícolas

Fecha de realización: En el mes de abril el 50% y en los meses de agosto septiembre el otro 50%

Materiales utilizados: refrescos (\$1,500), vasos y gasolina (\$3,000).

Total de recurso programado: \$4,500.00

Componente 1.-Capacitacion para fortalecer el sector agropecuario del municipio de Tancanhuitz implementada.

Actividad 2.- Para el uso de químicos para el campo.

Total de Capacitaciones Población beneficiada: 60 productores.

Fecha de realización: Marzo, Junio, y Septiembre

Materiales utilizados: Refrescos (\$1,500), y gasolina (\$3,500).

Total de recurso programado: \$5,000.00

Componente 1.- Capacitación para fortalecer el sector agropecuario del municipio de Tancanhuitz implementada.

Actividad 3.- Capacitación para mejorar las técnicas del cultivo de los productores del municipio de Tancanhuitz.

Total de Población beneficiada: 130 productores.

Fecha de realización: Febrero, Mayo, Agosto

Materiales utilizados: gasolina (\$1,800), refrescos (\$1,200).

Total de recurso programado: \$3, 000.00

Componente 1.- Capacitación para fortalecer el sector agropecuario del municipio de Tancanhuitz implementada.

Actividad 4.- Capacitación para el sector ganadero del municipio de Tancanhuitz implementada.

Total de Población beneficiada: 200 ganaderos del municipio.

Fecha de realización: Marzo, Junio, Octubre

Materiales utilizados: refrescos (\$1,800), gasolina (\$1,800).

Total de recurso programado: \$3, 600,00.

Componente 2.- Gestión realizada para la entrega de insumos equipo y maquinaria para los productores del municipio de Tancanhuitz

Actividad 1.- Implementación de apoyos a los productores del municipio con herramientas que puedan facilitar a incrementar su producción.

Total de Población beneficiada: 40 productores.

Fecha de realización: Abril y Junio

Materiales utilizados: Semillas (\$1,400), plantas de naranjo (\$4,800) y café (\$2,400), bombas para fumigar (\$60,000), machetes, limas (\$14,800).

Total de recurso programado: \$83,400.00.

Componente 2.- Gestión realizada para la entrega de insumos equipo y maquinaria para los productores del municipio de Tancanhuitz

Actividad 2.- Creación de convenios con diferentes instituciones para mejorar la producción de los productores del municipio de Tancanhuitz

Total de Población beneficiada: 200 productores.

Fecha de realización: Febrero, marzo, abril, mayo, junio y Julio.

Materiales utilizados: Maquina CARTERPILAR D6 (\$2, 300,000) y molinos para caña de motor (\$1, 400,000), gasolina (\$36,000).

Total de recurso programado: \$3,736.000.00.

Componente 3.- Gestión de eventos para la exposición de productos y búsqueda de un mejor mercado para el sector agropecuario del municipio de Tancanhuitz

Actividad 1.- Implementación de tianguis para el desarrollo económico de los productores del municipio de Tancanhuitz

Total de Población beneficiada: 70 productores.

Fecha de realización: Septiembre.

Materiales utilizados: imprenta invitaciones (\$500), gasolina (\$1,500), toldos (\$4,000), alimentación (4,000), desechables, (\$1,500), lonas (\$2,000).

Total de recurso programado: \$13,500.00.

Componente 3.- Gestión de eventos para la exposición de productos y búsqueda de un mejor mercado para el sector agropecuario del municipio de Tancanhuitz.

Actividad 2.- Promoción aplicada al sector agropecuario del municipio de Tancanhuitz para un mejor mercado en las ventas de sus productos.

Total de Población beneficiada: 220 productores.

Fecha de realización: Marzo, Junio, Septiembre

Materiales utilizados: Bolsas de papel de polietileno (\$600), medios de difusión (como periódico o radio) (\$300), etiquetas para sus productos (\$1,000).

Total de recurso programado: \$ 1,900.00.

Componente 4.- Talleres para productores rurales del municipio Implementada.

Actividad 1.- Implementación de talleres para la elaboración y uso de compostas biodegradables.

Total de Población beneficiada: 120 personas.

Fecha de realización: Mayo, Agosto y Octubre.

Materiales utilizados: Tambos (\$6,000), refrescos, (\$1,000).

Total de recurso programado: \$7,000.00

Componente 4.- Talleres para productores rurales del municipio Implementada.

Actividad 2.- Implementación de talleres para la mejora de las plantas a través de injertos y selección de semillas

Total de Población beneficiada: 80 productores.

Fecha de realización: Febrero, Junio y Octubre.

Materiales utilizados: Semillas de diferentes frutos (\$6,000), tambos (\$7,500).

Total de recurso programado: \$13,500.00

Componente 4.- Talleres para productores rurales del municipio Implementada.

Actividad 3.- Implementación de talleres para la creación de alimentos para el sector ganadero.

Total de Población beneficiada: 170 ganaderos del municipio.

Fecha de realización: Abril, Julio, Agosto.

Materiales utilizados: Refrescos (\$1,500), Gasolina (\$2,500).

Total de recurso programado: \$4,000.00

IX.- METAS

Los productores aprenden nuevas técnicas para el cuidado de su producción mediante capacitaciones.

La producción del campo tiene una mejor calidad por el buen manejo de químicos.

Los productores aprenden nuevas técnicas de cultivo que ayudan a mejorar su producción.

Los productores ganaderos aprenden nuevas técnicas para el buen cuidado de su ganado.

Los productores del campo incrementan su producción, gracias a las herramientas adquiridas por parte del municipio.

Los productores del campo reciben a través de convenios del estado y municipio para el mejoramiento de sus tierras y producción.

Los productores del municipio dan a conocer sus productos mediante el "Tianguis de desarrollo económico".

Los productores tienen un lugar adecuado para la venta de sus productos en el municipio.

Los productores aprenden técnicas para la elaboración de compostas biodegradables que ayudan a sus tierras y su producción.

Los productores tienen un mejor incremento en el crecimiento de sus plantas gracias a la buena selección de injertos y semillas.

Los productores ganaderos aprenden nuevas técnicas para el mejoramiento de la alimentación de su ganado.

X.- ANEXOS

- Presupuesto
- Calendario
- Arboles
- MIR

1.- CALENDARIO DE ACTIVIDADES

| DESARROLLO RARAL | | | | | | | | | | | | | | | | | | | | | | | | | | | | | | | | | | | | | | |
|---|------------------|------------|-----|-----|-----|-----|-----|-----|-----|-----|-----|-----|-----|---|--|------------------------|----------------------------|-----------------------------|-----------------------------|--|--|--|--|--|--|--|--|--|--|--|--|--|--|--|--|--|--|--|
| PLAN OPERATIVO | | | | | | | | | | | | | | | | | | | | | | | | | | | | | | | | | | | | | | |
| Objetivo General | | | | | | | | | | | | | | Periodo | | | | Responsable | | | | | | | | | | | | | | | | | | | | |
| La poblacion del municipio de Tancanhuitz logra el incremento de la derrama economica | | | | | | | | | | | | | | ENERO 2023 - DICIEMBRE 2023 | | | | TOMAS ALBERTO SORIA VAZQUEZ | | | | | | | | | | | | | | | | | | | | |
| Objetivos Especifico | | | | | | | | | | | | | | | | | | | | | | | | | | | | | | | | | | | | | | |
| Fortalecer las capacidades competitivas y productivas del municipio y sus sectores económicos mediante la creación de políticas públicas que generen las condiciones para el desarrollo de empresas locales, nuevos sectores de mayor derrama económica y la vinculación entre los sectores secundarios y terciarios. | | | | | | | | | | | | | | | | | | | | | | | | | | | | | | | | | | | | | | |
| Actividad | Periodo | Cronograma | | | | | | | | | | | | Indicador | Medios de verificación | Fercuencia de revisión | Recursos necesarios | Costos | Responsable | | | | | | | | | | | | | | | | | | | |
| | | ENE | FEB | MAR | ABR | MAY | JUN | JUL | AGO | SEP | OCT | NOV | DIC | | | | | | | | | | | | | | | | | | | | | | | | | |
| C1A1 Implementación de capacitaciones con los diferentes productores del municipio, al cuidado de su producción. | ABRIL-SEPTIEMBRE | | | | | | | | | | | | | (total de capacitaciones programados/total de capacitaciones realizados) *100 | Lista de asistencia, evidencia fotográfica, padrón de productores. | Trimestral | Refrescos, vasos, gasolina | \$4,500.00 | TOMAS ALBERTO SORIA VAZQUEZ | | | | | | | | | | | | | | | | | | | |
| C1A2 implementación de capacitaciones para el uso de químicos para el campo. | MARZO-SEPTIEMBRE | | | | | | | | | | | | | (Total de capacitaciones programados/total de capacitaciones realizadas) *100 | Lista de asistencia, evidencia fotográfica, padrón de productores. | Trimestral | Refrescos, vasos, gasolina | \$5,000.00 | TOMAS ALBERTO SORIA VAZQUEZ | | | | | | | | | | | | | | | | | | | |
| C1A3 Capacitación para mejorar las técnicas de cultivo de los productores del municipio de Tancanhuitz. | FEBRERO-AGOSTO | | | | | | | | | | | | | (total de capacitaciones programadas/total de capacitaciones realizadas) *100 | Lista de asistencia, padrón de productores, evidencia fotográfica. | Trimestral | Refrescos, vasos, gasolina | \$3,000.00 | TOMAS ALBERTO SORIA VAZQUEZ | | | | | | | | | | | | | | | | | | | |
| C1A4 Capacitación implementada para el sector ganadero del municipio de Tancanhuitz. | MARZO-OCTUBRE | | | | | | | | | | | | | (total de capacitaciones programadas/total de capacitaciones realizadas) *100 | Padrón de ganaderos, lista de asistencia, evidencia fotográfica. | Trimestral | Refrescos, vasos, gasolina | \$3,600.00 | TOMAS ALBERTO SORIA VAZQUEZ | | | | | | | | | | | | | | | | | | | |

| | | | | | | | | | | | | | | | | | | | |
|---|------------------|--|--|--|--|--|--|--|--|--|--|--|--|--|--|------------|---|----------------|-----------------------------|
| C2A1 Implementación de apoyos a los productores del municipio con herramientas que puedan facilitar e incrementar su producción. | ABRIL-JUNIO | | | | | | | | | | | | | (Total de apoyos programados/total de apoyos realizados) *100 | Solicitud de productores, evidencia fotográfica, padrón de productores. | Trimestral | Semillas, plantas de naranjo, bombas para fumigar, machetes, limas | \$83,400.00. | TOMAS ALBERTO SORIA VAZQUEZ |
| C2A2 Creación de convenios con diferentes instituciones para mejorar la producción de los productores del municipio de Tancanhuitz. | FEBRERO-JUNIO | | | | | | | | | | | | | (total de proyectos realizados/total de proyectos conveniados) *100 | Solicitud de productores, convenios, padrón de productores. | Trimestral | Maquina CARTERPILAR D6, molinos para caña de motor | \$3,736.000.00 | TOMAS ALBERTO SORIA VAZQUEZ |
| C3A1 Implementación de tianguis para el desarrollo económico de los productores del municipio de Tancanhuitz. | SEPTIEMBRE | | | | | | | | | | | | | (Total eventos programados/total de eventos realizados) *100 | Padrón de productores, evidencia fotográfica, estadística de ventas. | Trimestral | Invitaciones, gasolina, renta de toldos, alimentación, desechables, compra de lonas | \$13,500.00 | TOMAS ALBERTO SORIA VAZQUEZ |
| C3A2 promoción aplicada al sector agropecuario del municipio de Tancanhuitz para un mejor mercado en la venta de sus productos. | MARZO-SEPTIEMBRE | | | | | | | | | | | | | (total de mercados programados/total de mercados realizados) *100 | Estadísticas de ventas, padrón de productores, evidencia fotográfica. | Trimestral | Bolsas de papel de polietireno, medios de difusión, etiquetas para sus productos | \$1,900.00 | TOMAS ALBERTO SORIA VAZQUEZ |
| C4A1 implementación de talleres para la elaboración y uso de compostas biodegradables. | MAYO-OCTUBRE | | | | | | | | | | | | | (total de talleres programados/total de talleres realizados) *100 | Padrón de productores, lista de asistencia, evidencia fotográfica. | Trimestral | Tambos, refrescos | \$7,000.00 | TOMAS ALBERTO SORIA VAZQUEZ |
| C4A2 implementación de talleres para la mejora de las plantas a través de injertos y selección de semillas. | FEBRERO-OCTUBRE | | | | | | | | | | | | | (total de talleres programados/total de talleres implementados) *100 | Lista de asistencia, evidencia fotográfica, padrón de productores. | Trimestral | Semillas de diferentes frutos, tambos | \$13,500.00 | TOMAS ALBERTO SORIA VAZQUEZ |
| C4A3 implementación de talleres para la creación de alimentos para el sector ganadero. | ABRIL-AGOSTO | | | | | | | | | | | | | (Total de talleres programados/total de talleres realizados) *100 | Solicitud de ganaderos, evidencia fotográfica, padrón de ganaderos, lista de asistencia. | Trimestral | Refrescos, vasos, gasolina | \$4,000.00 | TOMAS ALBERTO SORIA VAZQUEZ |

2.-ARBOL DE PROBLEMAS

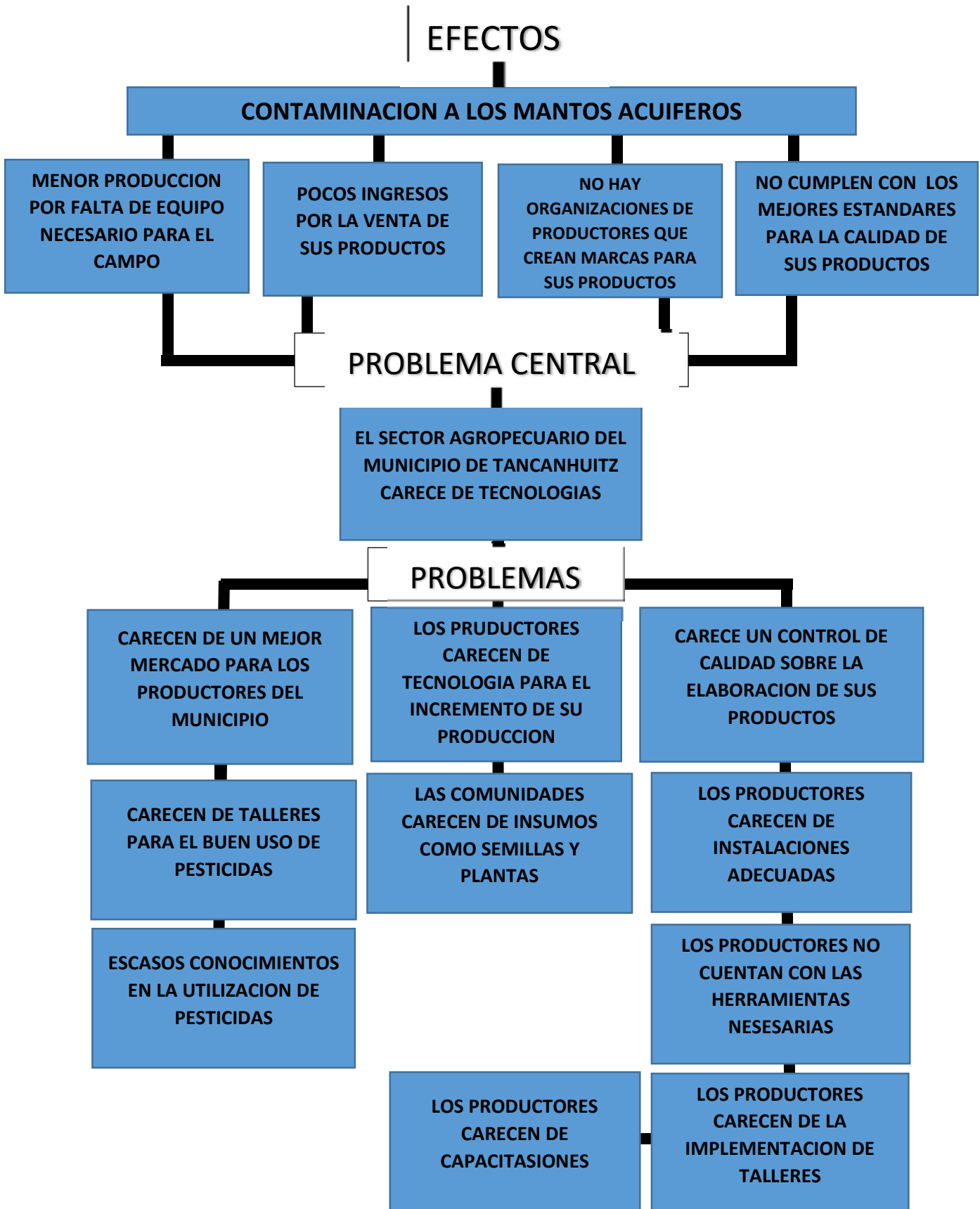

2.-ARBOL DE OBJETIVOS

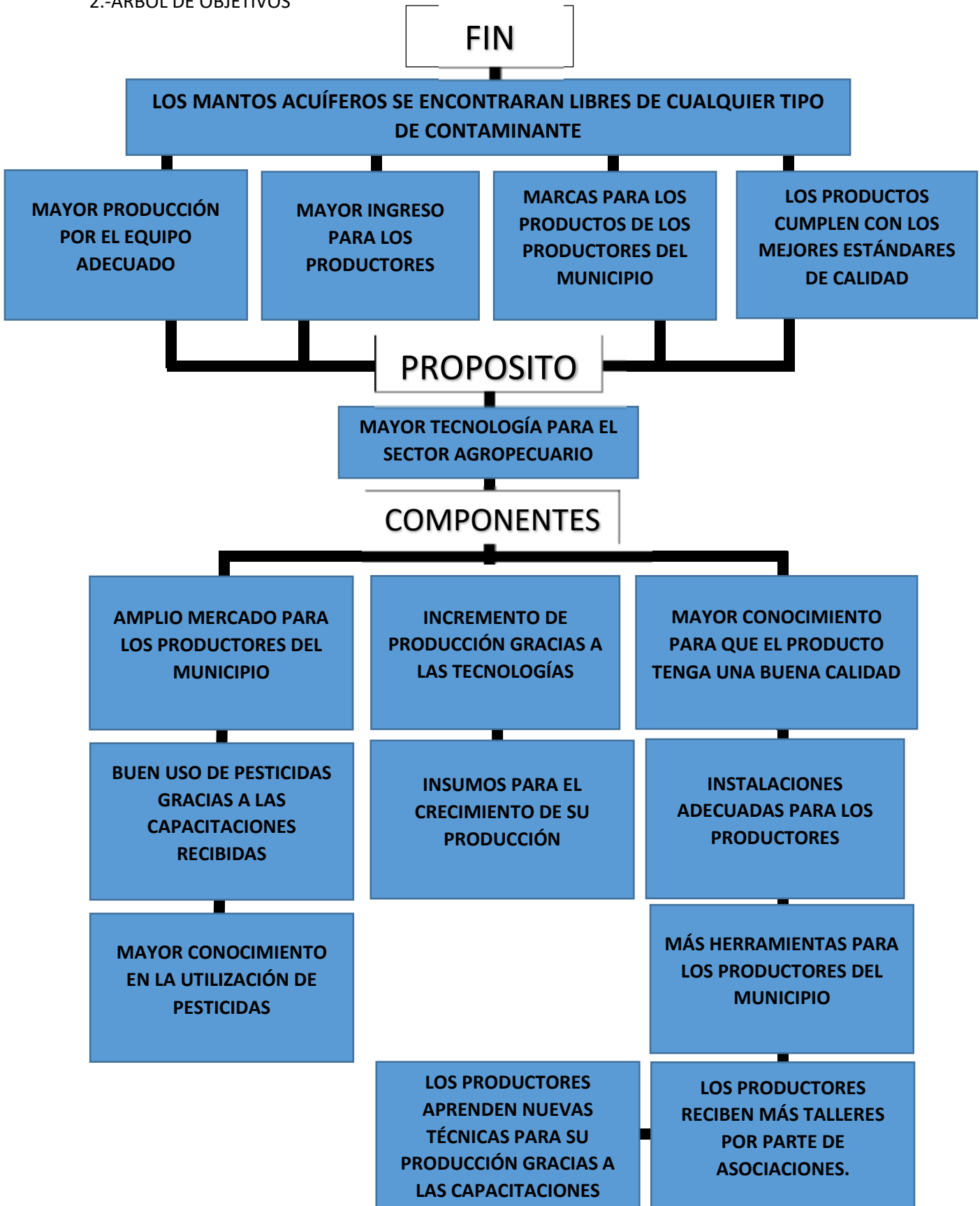

3.- MIR

La matriz de indicadores es el resultado de la planeación y evaluación

| programa presupuestario: economía para Tancanhuitz | | | | | | | clave presupuestaria: | | importe: \$ (presupuesto ejercido para el programa) | | | | | | | | | |
|---|--|--------------------------------------|---|--|--|------------------|-----------------------|--------------|--|-----------|---|------------|-------------------------------|------------|-----------------|------------|--|-----------|
| eje del plan municipal de desarrollo al cual contribuye el programa: desarrollo económico sustentable | | | | vertiente al cual contribuye el programa: agroindustria | | | | | línea de acción o estrategia al cual contribuye el programa: acciones políticas para el desarrollo económico | | | | | | | | | |
| resumen narrativo / objetivo | | indicadores | | | | | | | | | medios de verificación | | % avance trimestral acumulado | | | | cumplimiento final (todo el año) | Supuestos |
| | | nombre | descripción | fórmula | variables | unidad de medida | línea base | meta (anual) | tipo de indicador | dimensión | | | 1 | 2 | 3 | 4 | | |
| fin | contribuir a incrementar la derrama económica en el municipio de Tancanhuitz mediante actividades que impulsen el desarrollo de los sectores turístico, rural y comercial con un enfoque sustentable | Porcentaje de actividades realizadas | El Municipio de Tancanhuitz incrementa la derrama económica y se convierte en un municipio sustentable. | (total de actividades programadas/ total de actividades realizadas) *100 | variable 1: total de actividades programadas | Porcentaje | 2022 | 100% | Estratégico | Eficacia | Estadísticas del INEGI, estadísticas de visitantes a los sitios turísticos, estadísticas de incremento de producción y venta. | programado | | | | programado | Las finanzas se mantienen estables, atender la contingencia sanitaria. | |
| | | | | variable 2: total de actividades realizadas | realizado | | | | | | | realizado | | | | | | |
| propósito | La población del | porcentaje de | La población obtiene | (total de | variable 1: total | porcentaje | 2022 | 100% | Estratégico | Eficacia | Estadísticas del INEGI, | programado | programado | programado | Las finanzas se | | | |

| | | | | | | | | | | | | | | |
|----|---|--------------------------------------|---|--|---|------------|------|------|-------------|----------|---|------------|------------|--|
| | para los productores del municipio de Tancanhuitz realizada. | | agropecuario | apoyos realizados) *100 | variable 2: total de apoyos realizados | | | | | | evidencias fotográficas. | realizado | realizado | contingencia sanitaria. |
| C3 | Gestión de eventos para la exposición de productos y búsqueda de un mejor mercado para el sector agropecuario del municipio de Tancanhuitz. | Porcentaje de eventos realizados | desarrollo rural promueve a los diferentes productores mediante eventos de exposición | (total de eventos programados/ total de eventos realizados) *100 | variable 1: total de eventos programados variable 2: total de eventos realizados | porcentaje | 2022 | 100% | Gestión | Eficacia | Padrón de productores, evidencia fotográfica, estadísticas de ventas. | programado | programado | Las finanzas se mantienen estables, atender la contingencia sanitaria. |
| | | | | | | | | | | | | realizado | realizado | |
| C4 | Talleres para productores rurales del municipio implementada. | Porcentaje de talleres implementados | Implementación de talleres para mejorar la producción rural del municipio de Tancanhuitz. | (total de talleres programados/ total de talleres realizados) *100 | variable 1: total de talleres programados variable 2: total de talleres | Porcentaje | 2022 | 100% | Estratégico | Eficacia | Lista de asistencia, evidencia fotográfica, padrón de productores. | programado | realizado | Las finanzas se mantienen estables, atender la contingencia sanitaria. |
| | | | | | | | | | | | | realizado | realizado | |

| | | | | | | | | | | | | | | | | |
|---|--|---|--|--|---|------------|------|------|-------------|------------|--|------------|------------|---|--|--|
| | | | | | realizado s | | | | | | | | | | | |
| actividades (preferentemente entre dos y cinco por cada componente) | C1A1 Implementación de capacitaciones con los diferentes productores del municipio, al cuidado de su producción. | Porcentaje de capacitaciones implementadas. | Se brinda capacitaciones para el mejor cuidado de la producción. | (total de capacitaciones programados/ total de capacitaciones realizadas) *100 | variable 1: total de capacitaciones programados variable 2: total de capacitaciones realizadas | porcentaje | 2022 | 100% | Estratégico | Eficiencia | Lista de asistencia, evidencia fotográfica, padrón de productores. | programado | programado | Las finanzas se mantienen estables, atender la contingencia sanitaria, condiciones climáticas favorables. | | |
| | | | | | | | | | | | | realizado | realizado | | | |
| | C1A2 implementación de capacitaciones para el uso de químicos para el campo. | Porcentaje de capacitación. | Se brinda capacitaciones para el uso adecuado de químicos en el campo. | (Total de capacitaciones programados/ total capacitaciones realizadas) *100 | variable 1: Total de capacitaciones programados variable 2: total capacitaciones realizadas | porcentaje | 2022 | 100% | Estratégico | Eficacia | Lista de asistencia, evidencia fotográfica, padrón de productores. | programado | programado | Las finanzas se mantienen estables, atender la contingencia sanitaria, condiciones climáticas favorables, los productores solicitan capacitaciones. | | |
| | | | | | | | | | | | | realizado | realizado | | | |

| | | | | | | | | | | | | | | | | |
|--|---|---|--|---|------------|------|------|-------------|------------|--|------------|------------|---|--|--|--|
| C1A3 Capacitación para mejorar las técnicas de cultivo de los productores del municipio de Tancanhuitz. | Porcentaje de capacitación a productores. | Se logra una mejor producción del cultivo. | (total de capacitaciones programadas/ total de capacitaciones realizadas) *100 | variable 1: total de capacitaciones programadas | porcentaje | 2022 | 100% | Gestión | Eficiencia | Lista de asistencia, padrón de productores, evidencia fotográfica. | programado | programado | Las finanzas se mantienen estables, atender la contingencia sanitaria, condiciones climáticas favorables, los productores solicitan capacitaciones. | | | |
| | | | | | | | | | | | | | | | | |
| | | | | realizado | | | | | | | realizado | | | | | |
| C1A4 Capacitación implementada para el sector ganadero del municipio de Tancanhuitz. | Porcentaje de capacitaciones implementadas. | Se logra una mejor genética en el sector ganadero del municipio | (total de capacitaciones programadas/ total de capacitaciones realizadas) *100 | variable 1: total de capacitaciones programadas | porcentaje | 2022 | 100% | Estratégico | Eficacia | Padrón de ganaderos, lista de asistencia, evidencia fotográfica. | programado | programado | Las finanzas se mantienen estables, atender la contingencia sanitaria, condiciones climáticas favorables, los productores solicitan capacitaciones. | | | |
| | | | | | | | | | | | | | | | | |
| | | | | realizado | | | | | | | realizado | | | | | |
| C2A1 implementación de apoyos a los | Porcentaje de apoyos implementados | Los productores del municipio | (Total de apoyos programados/ total de apoyos realizados) *100 | variable 1: Total de apoyos | porcentaje | 2022 | 100% | Gestión | Eficacia | Solicitud de productores, evidencia fotográfica, | programado | programado | Las finanzas se mantienen estables, | | | |
| | | | | | | | | | | | | | | | | |

| | | | | | | | | | | | | | | | | |
|------|--|--------------------------|--|---|---|------------|------|------|-------------|----------|--|------------|------------|--|--|--|
| | productores del municipio con herramientas que puedan facilitar e incrementar su producción | entados. | logran tener herramientas de trabajo para el campo. | mados/total de apoyos realizados) *100 | programados variable 2: total de apoyos realizados | | | | | | padrón de productores. | | | | | atender la contingencia sanitaria, condiciones climáticas favorables. |
| C2A2 | Creación de convenios con diferentes instituciones para mejorar la producción de los productores del municipio de Tancanhuitz. | Porcentaje de convenios. | El municipio logra tener convenios de colaboración con dependencias para brindar más apoyos para el sector agropecuario. | (total de proyectos realizados/total de proyectos conveniados) *100 | variable 1: total de proyectos realizados variable 2: total de proyectos conveniados | porcentaje | 2022 | 100% | Gestión | Eficacia | Solicitud de productores, convenios, padrón de productores. | programado | programado | | | Las finanzas se mantienen estables, atender la contingencia sanitaria, los productores solicitan apoyos para el campo. |
| C3A1 | Implementación de tianguis para el desarrollo económico de los | Porcentaje de eventos. | Los productores del municipio cuentan con un espacio para la venta | (Total eventos programados/total de evento | variable 1: Total eventos programados | porcentaje | 2022 | 100% | Estratégico | Eficacia | Padrón de productores, evidencia fotográfica, estadística de ventas. | programado | programado | | | Las finanzas se mantienen estables, atender la contingencia sanitaria, |

| | | | | | | | | | | | | | | | |
|--|---|-------------------------|---|--|---|------------|------|------|-------------|------------|---|------------|------------|--|--|
| | productores del municipio de Tancanhuitz. | | de sus productos. | s realizados) *100 | variable 2: total de eventos realizados | | | | | | | | | | condiciones climáticas favorables. |
| | C3A2 promoción aplicada al sector agropecuario del municipio de Tancanhuitz para un mejor mercado en la venta de sus productos. | porcentaje de promoción | Los productores del municipio de Tancanhuitz logran una mejor venta de sus productos fuera del municipio. | (total de mercados programados/ total de mercados realizados) *100 | variable 1: total de mercados programados variable 2: total de mercados realizados | porcentaje | 2022 | 100% | Estratégico | Eficiencia | Estadísticas de ventas, padrón de productores, evidencia fotográfica. | programado | programado | | Las finanzas se mantienen estables, atender la contingencia sanitaria, condiciones climáticas favorables. |
| | C4A1 implementación de talleres para la elaboración y uso de compostas biodegradables. | porcentaje de talleres | Los productores del municipio de Tancanhuitz aprenden a elaborar su propia composta biodegradable. | (total de talleres programados/ total de talleres realizados) *100 | variable 1: total de talleres programados variable 2: total de talleres realizados | porcentaje | 2022 | 100% | Estratégico | Eficiencia | Padrón de productores, lista de asistencia, evidencia fotográfica. | programado | programado | | Las finanzas se mantienen estables, atender la contingencia sanitaria, condiciones climáticas favorables, los productores solicita |

| | | | | | | | | | | | | | | | | |
|--|--|------------------------|---|---|--|------------|------|------|-------------|------------|--|------------|------------|--|--|---|
| | | | | | | | | | | | | | | | | capacitaciones. |
| | C4A2 implementación de talleres para la mejora de las plantas a través de injertos y selección de semillas. | Porcentaje de talleres | Los productores del municipio logran aprender la técnica de injertos en las plantas, así como la selección de semillas para un mejor cultivo. | (total de talleres programados/ total de talleres implementados) *100 | variable 1: total de talleres programados variable 2: total de talleres implementados | porcentaje | 2022 | 100% | Estratégico | Eficiencia | Lista de asistencia, evidencia fotográfica, padrón de productores. | programado | programado | | | Las finanzas se mantienen estables, atender la contingencia sanitaria, condiciones climáticas favorables, los productores solicitan capacitaciones. |
| | C4A3 implementación de talleres para la creación de alimentos para el sector ganadero. | Porcentaje de talleres | Los productores ganaderos logran aprender la elaboración de alimento. | (Total de talleres programados/ total de talleres realizados) *100 | Variable 1: Total de talleres programados | porcentaje | 2022 | 100% | Estratégico | Eficiencia | Solicitud de ganaderos, evidencia fotográfica, padrón de ganaderos, lista de asistencia. | programado | programado | | | Las finanzas se mantienen estables, atender la contingencia sanitaria, condiciones climáticas favorables, los productores solicitan capacitaciones. |

| programa presupuestario: economía para Tancanhuitz | | | | | | | clave presupuestaria: | | | | importe: \$ (presupuesto ejercido para el programa) | | | | | | | |
|---|--|--|---|--|--|------------------|-----------------------|--------------|-------------------|-----------|---|------------|-------------------------------|---|---|------------|--|-----------|
| eje del plan municipal de desarrollo al cual contribuye el programa: desarrollo económico sustentable | | | | vertiente al cual contribuye el programa: agroindustria | | | | | | | línea de acción o estrategia al cual contribuye el programa: acciones políticas para el desarrollo económico | | | | | | | |
| resumen narrativo / objetivo | | indicadores | | | | | | | | | medios de verificación | | % avance trimestral acumulado | | | | cumplimiento final (todo el año) | Supuestos |
| | | nombre | descripción | fórmula | variables | unidad de medida | línea base | meta (anual) | tipo de indicador | dimensión | | | 1 | 2 | 3 | 4 | | |
| fin | contribuir a incrementar la derrama económica en el municipio de Tancanhuitz mediante actividades que impulsen el desarrollo de los sectores turístico, rural y comercial con un enfoque sustentable | Porcentaje de actividades realizadas | El Municipio de Tancanhuitz incrementa la derrama económica y se convierte en un municipio sustentable. | (total de actividades programadas/ total de actividades realizadas) *100 | variable 1: total de actividades programadas | Porcentaje | 2022 | 100% | Estratégico | Eficacia | Estadísticas del INEGI, estadísticas de visitantes a los sitios turísticos, estadísticas de incremento de producción y venta. | programado | | | | programado | Las finanzas se mantienen estables, atender la contingencia sanitaria. | |
| | | | | | variable 2: total de actividades realizadas | | | | | | | realizado | | | | realizado | | |
| propósito | La población del municipio de Tancanhuitz logra el incremento de la derrama económica. | porcentaje de incremento de la derrama económica | La población obtiene mejores ingresos con la llegada del turismo al municipio. | (total de actividades programadas/ total de actividades realizadas) *100 | variable 1: total de actividades programadas | porcentaje | 2022 | 100% | Estratégico | Eficacia | Estadísticas del INEGI, estadísticas de visitantes a los sitios turísticos, estadísticas de incremento de producción y venta. | programado | | | | programado | Las finanzas se mantienen estables, atender la contingencia sanitaria. | |
| | | | | | variable 2: total de actividades realizadas | | | | | | | realizado | | | | realizado | | |

| | | | municipio de Tancanhuitz. | realizados) *100 | variable 2: total de talleres realizados | | | | | | padrón de productores. | realizado0 | realizado | contingencia sanitaria. |
|---|--|---|--|--|---|------------|------|------|-------------|------------|--|------------|------------|--|
| actividades (preferentemente entre dos y cinco por cada componente) | C1A1 Implementación de capacitaciones con los diferentes productores del municipio, al cuidado de su producción. | Porcentaje de capacitaciones implementadas. | Se brinda capacitaciones para el mejor cuidado de la producción. | (total de capacitaciones programados/ total de capacitaciones realizados) *100 | variable 1: total de capacitaciones programados | porcentaje | 2022 | 100% | Estratégico | Eficiencia | Lista de asistencia, evidencia fotográfica, padrón de productores. | programado | programado | Las finanzas se mantienen estables, atender la contingencia sanitaria, condiciones climáticas favorables. |
| | | | | | variable 2: total de capacitaciones realizadas | | | | | | | realizado | realizado | |
| | | | | | | | | | | | | | | |
| | C1A2 implementación de capacitaciones para el uso de químicos para el campo. | Porcentaje de capacitación. | Se brinda capacitaciones para el uso adecuado de químicos en el campo. | (Total de capacitaciones programados/ total de capacitaciones realizadas) *100 | variable 1: Total de capacitaciones programados | porcentaje | 2022 | 100% | Estratégico | Eficacia | Lista de asistencia, evidencia fotográfica, padrón de productores. | programado | programado | Las finanzas se mantienen estables, atender la contingencia sanitaria, condiciones climáticas favorables, los productores solicita capacitaciones. |
| | | | | | variable 2: total de capacitaciones realizadas | | | | | | | realizado | realizado | |
| | | | | | | | | | | | | | | |
| | C1A3 Capacitación para mejorar las técnicas de cultivo de los productores del municipio de Tancanhuitz. | Porcentaje de capacitación a productores. | Se logra una mejor producción del cultivo. | (total de capacitaciones programadas/ total de capacitaciones realizadas) *100 | variable 1: total de capacitaciones programadas | porcentaje | 2022 | 100% | Gestión | Eficiencia | Lista de asistencia, padrón de productores, evidencia fotográfica. | programado | programado | Las finanzas se mantienen estables, atender la contingencia sanitaria, condiciones climáticas favorables, los productores |
| | | | | | variable 2: total de | | | | | | | realizado | realizado | |
| | | | | | | | | | | | | | | |

| | | | | | | | | | | | | | | | | |
|--|---|-------------------------|---|--|---|------------|------|------|-------------|------------|---|------------|------------|--|--|---|
| | de tianguis para el desarrollo económico de los productores del municipio de Tancanhuitz. | Porcentaje de eventos. | del municipio cuentan con un espacio para la venta de sus productos. | total de eventos realizados) *100 | eventos programados | | | | | | evidencia fotográfica, estadística de ventas. | | | | | estables, atender la contingencia sanitaria, condiciones climáticas favorables. |
| | | | | | variable 2: total de eventos realizados | | | | | | | realizado | realizado | | | |
| | | | | | | | | | | | | | | | | |
| | C3A2 promoción aplicada al sector agropecuario del municipio de Tancanhuitz para un mejor mercado en la venta de sus productos. | porcentaje de promoción | Los productores del municipio de Tancanhuitz logran una mejor venta de sus productos fuera del municipio. | (total de mercados programados/ total de mercados realizados) *100 | variable 1: total de mercados programados | porcentaje | 2022 | 100% | Estratégico | Eficiencia | Estadísticas de ventas, padrón de productores, evidencia fotográfica. | programado | programado | | | Las finanzas se mantienen estables, atender la contingencia sanitaria, condiciones climáticas favorables. |
| | | | | | variable 2: total de mercados realizados | | | | | | | realizado | realizado | | | |
| | | | | | | | | | | | | | | | | |
| | C4A1 implementación de talleres para la elaboración y uso de compostas biodegradables. | porcentaje de talleres | Los productores del municipio de Tancanhuitz aprenden a elaborar su propia composta biodegradable. | (total de talleres programados/ total de talleres realizados) *100 | variable 1: total de talleres programados | porcentaje | 2022 | 100% | Estratégico | Eficiencia | Padrón de productores, lista de asistencia, evidencia fotográfica. | programado | programado | | | Las finanzas se mantienen estables, atender la contingencia sanitaria, condiciones climáticas favorables, los productores solicitan capacitaciones. |
| | | | | | variable 2: total de talleres realizados | | | | | | | realizado | realizado | | | |
| | | | | | | | | | | | | | | | | |
| | C4A2 implementación de talleres para la mejora de las plantas a través de injertos y | Porcentaje de talleres | Los productores del municipio logran aprender la técnica de injertos en las | (total de talleres programados/ total de talleres | variable 1: total de talleres programados | porcentaje | 2022 | 100% | Estratégico | Eficiencia | Lista de asistencia, evidencia fotográfica, padrón de productores. | programado | programado | | | Las finanzas se mantienen estables, atender la contingencia sanitaria, condiciones |
| | | | | | | | | | | | | realizado | realizado | | | |

